



Комуналац ДИМИТРОВГРАД

: 29.11.2019 .
: 2941-9/19



2020.

: : ” “
: , .30
: 36.00 – ,
: 07299974
: 100610690
: 81015
:

, 2019.

I

▪
▪
▪
▪
▪
▪
▪

j

II

▪	”		“”	
▪	”	“		
	○	”	“	
	○	”	“	
	○	”		“
	○	”		
▪	”		“	
	○	”		“
	○			
▪	”		“	
▪	”		“	

III

IV

J

V

VI

VII

VIII

I



:
: **100610690** (**01-06-245 08.12.1998**).

:
: **07299974** , .30

: **36.00** - ,

- 81.30 - , ;
- 36.00 - , ;
- 47.80 - (
- 52.21-);
- 81.22 - () ;
- 38.11 - , ;
- 96.03 - ;
- 08.10 - ;
- 08.12 - ;
- 23.61 - ;
- 23.63 - ;
- 43.11 - , ;
- 42.11 - ;
- 43.91 - ;
- 42.99 - , ;
- 43.99 - ;
- 43.21 - ;
- 43.29 - ;
- 42.21 - ;
- 43.29 - ;
- 43.31 - ;
- 43.33 - ;
- 43.34 - ;
- 49.41 - ;
- 16.10 - ;
- 16.23 - ;
- 25.11 - ;



2020. :
 2020.
 ” 2020. - 2022. “,
 2019. .



27. ” ” : ,
 , .

” ” .
 , ,
 ,

” ” :

-
 -
 -
 -
 -
 -
 -
 -
 -

,
 ,
 ,
 ,
 ,
 ,
 ,
 ,
 ,
 ,
 ,
 ,

”

“()

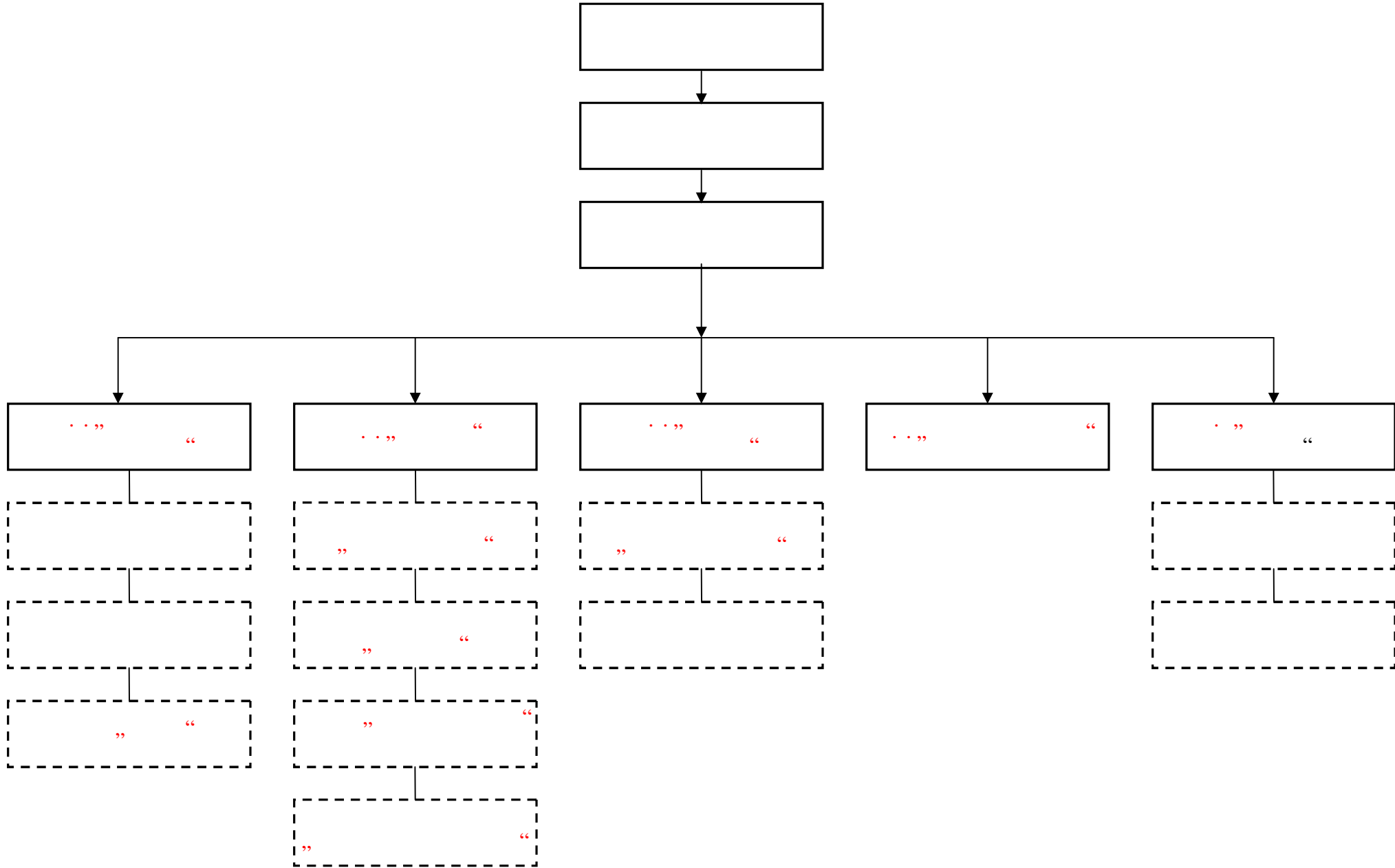

:

,

,

,

:

:

”

“

”

“

”

• “

”

“

“

,

.

.

,

.

.

:

,

1.

”

“

2.

”

“

●

”

“

●

”

“

●

”

“

●

”

“

3.

”

“

●

”

“

●

4.

”

“

5.

”

“

•



),

,

:

(

-

)

(

,

,

-

,

.

- 160 63 (IV -

” “ 25) L=300 .

- II (

’ 63).

- 50 25

· (” “) L=200 .

- 50 25

· , . L=170 .

- 25 . L=1.000 .

- 110 63, . L=600 .

25

- 25 . 50 . L=700 .

: 2019. .

- 1 2(4) - 1

2(4).

- 1 2(4)

() .

- ” “ .

- .

- ” “

” “ “ ,

” “ .

:

· ·			· · (2019.)	· · (2020.)
1.		VII	1	1
2.		VII	1	1
3.	e . .	VII	1	1
4.	” “	VI	1	1
5.		V	1	1
6.		IV	1	1
7.		III	8	8
8.		III	7	7
9.	,	VI	1	1
10.	-	III	4	4
11.	. ,, .	IV	1	1
12.		IV	11	12
			38	39

” “

1. ” “

a) ” “

(.1 . 2).

6.372 m²/ .

516,00 . - .

:

$$\frac{516,00}{6.372^2} = 0,65 / ^2$$

$$: 391.265^2 \cdot 0,65 / ^2 = 254.322,25 .$$

$$: 52 \cdot 254.322,25 . = 13.224.757,00 .$$

.1. :

-

1	1		1.400	1.400	1.400	1.400	1.400		
	2		1.450	1.450	1.450	1.450	1.450		
	3		1.300	1.300	1.300	1.300	1.300		
	4	-	2.420	2.420	2.420	2.420	2.420		
			6.570	6.570	6.570	6.570	6.570		32.850
2	1	-	4.768	4.768	4.768	4.768	4.768		
	2		500	500	500	500	500		
			5.268	5.268	5.268	5.268	5.268		26.340
3	1	.	8.193	8.193	8.193	8.193	8.193		
			8.193	8.193	8.193	8.193	8.193		40.965
4	1		4.000	4.000	4.000	4.000	4.000		
	2		2.363		2.363		2.363		
	3			840		840			
			6.363	4.840	6.363	4.840	6.363		28.769
5	1	8	3.172		3.172		3.172		
	2		2.490		2.490		2.490		
	3			2.326		2.326			
	4			2.065		2.065			
	5			1.587		1.587			
			5.662	5.978	5.662	5.978	5.662		28.942
6	1		1.980		1.980		1.980		
	2		1.125		1.125		1.125		
	3		780		780		780		
	4	()	2.486		2.486		2.486		
	5		1.000		1.000		1.000		
	6			2.100		2.100			
	7			600		600			
	8			500		500			
	9			770		770			
	10			740		740			
	11			600		600			
			7.371	5.310	7.371	5.310	7.371		32.733

	.							:
7	1		1.120		1.120		1.120	
	2		2.783		2.783		2.783	
	3		1.320		1.320		1.320	
	4		870		870		870	
	5		250		250		250	
	6			3.560		3.560		
	7	8.		935		935		
	8			786		786		
	9			550		550		
	10			450		450		
	11			260		260		
	12			450		450		
			6.343	6.991	6.343	6.991	6.343	33.011
8	1		6.337		6.337		6.337	
	2			2.916		2.916		
	3			1.525		1.525		
			6.337	4.441	6.337	4.441	6.337	27.893
9	1		2.300	2.300	2.300	2.300	2.300	
	2		3.630		3.630		3.630	
	3			250		250		
	4	I		677		677		
	5			475		475		
	6			500		500		
			5.930	4.202	5.930	4.202	5.930	26.194
10	1		2.475		2.475		2.475	
	2	II	834		834		834	
	3		281		281		281	
	4			1.650		1.650		
	5			1.214		1.214		
	6			550		550		
	7			825		825		
	8		768,5		768,5			
			4.358,50	4.239	4.358,50	4.239	3.590	20.785
11	1			2.720	2.720	2.720		
	2	9.		2.279	2.279	2.279		
	3			1.855	1.855	1.855		
	4		530				530	
	5	4.	420				420	
	6	22.	360				360	
	7		800				800	
	8		455				455	
	9						6.635	
			2.565	6.854	6.854	6.854	9.200	32.327

	•								:
12	1		1.300		1.300		1.300		
	2		960		960		960		
	3		420		420		420		
	4		600		600		600		
	5		710		710		710		
	6			1.200		1.200			
	7			600		600			
	8			150		150			
			3.990	1.950	3.990	1.950	3.990	15.870	

	•								:
13	1	(. -)	3.150		3.150		3.150		
	2	()		3.450					
	3	2		600					
				3.150	4.050	3.150	3.150	13.500	

	•								:
14	1			13.605					
	2	” “					385		
	3	-					230		
	4	. : ’	300						
				300	13.605		615	14.520	

	•								:
15	1			4.768		4.768			
	2			1.450					
	3					460			
	4			500					
	5					2.420			
	6			1.100		1100			
			7.818		8.748		16.566		

:	72.401	82.491	76.390	64.836	78.582	7.818	8.747	391.265

∴

m²

1.	:			
6570m ²	6570m ²	6570m ²	6570m ²	6570m ²
2.	:			
5268 m ²	5268m ²	5268m ²	5268m ²	5268m ²
3.	:			
8193m ²	8193m ²	8193m ²	8193m ²	8193m ²
4.	:			
6363m ²	4840 m ²	6363m ²	4840 m ²	6363m ²
5.	:			
5662m ²	5978m ²	5662m ²	5978m ²	5662m ²
6.	:			
7371m ²	5310m ²	7371m ²	5310m ²	7371m ²
7.	:			
6343m ²	6991m ²	6343m ²	6991m ²	6343m ²
8.	:			
6337m ²	4441m ²	6337m ²	4441m ²	6337m ²
9.	:			
5930m ²	4202m ²	5930m ²	4202m ²	5930m ²
10.	:			
4358,50m ²	4239m ²	4358,50m ²	4239m ²	3590m ²
11.	:			
2565 m ²	6854m ²	6854m ²	6854m ²	9200m ²
12.	:			
3990m ²	1950m ²	3990m ²	1950m ²	3990m ²
13.	:			
3150 m ²	4050 m ²	3150 m ²	/	3150 m ²
14.	:			
300 m ²	13605 m ²	/	/	615 m ²

. 2.

PI 035-RP		
.		.
.		.

PI 039-LT		
.		.
.		.

1.	,		5
2.			1
3.			1
4.			7
5.	1		4
6.			5
7.	,		2
8.			1
9.			1
10.	,		3
11.			1
12.			3
13.	-		6
14.			1
15.	,		6
16.			3
17.	,		24
18.			2
19.			3
20.			4
21.	4.		1
22.	1 2		4
23.	9.		2
24.			2
25.			1
:			93

1.			3
2.			16
3.			2
4.			4
5.	,		2
6.			6
7.	-		12
8.			5
9.			5
10.			2
11.	-		4
12.			2
13.			1
14.			2
15.			6
16.			3
17.	,		25
18.			6
19.	8.	,	4
20.			1
21.			1
22.			2
:			114

:

:

PI 035-RP		
.		.
.		

PI 039-LT		
.		.
.		

1.		24
2.		6
3.		4
4.		2
5.		1
6.		3
7.		3
8.		3
9.	8.	9
10.		3
11.		5
12.	,	11
13.		1
14.		2
15.		4
16.		3
17.	,	3
18.		2
19.		3

1.		16
2.		6
3.	-	12
4.	, -	6
5.		5
6.		2
7.		2
8.		4
9.		2
10.		3
11.	-	12
12.	,	13
13.		9
14.		2
15.		1
16.		1
17.		2

	:	92
--	---	-----------

	:	98
--	---	-----------

:

:

· ·		·
--------	--	---

1.		16
2.		6
3.		18
4.		5
5.		5
6.		2
7.		4
8.	8.	9
9.		3
10.		5
11.		2
12.		3
13.		7
14.	,	11
15.		24
16.		2
17.		21
18.		9
19.		2
20.		1

:	134
----------	------------

-

” , “ II 2017.
 (,
).

120

)

,
:
-
-
-
-

)

4.900,00 /h 5 = 24.500,00
 (2 430,00 8h = 6.880,00

$31.380 : 24.000^2 = 1,31 / ^2$

24.000², **1,31** /².

- + 2

$40.601^2 \cdot 1,31 / ^2 = 53.187,31 / \cdot (\mathbf{.3})$
 $65.564^2 \cdot 1,31 / ^2 = 85.888,84 / \cdot (\mathbf{.4})$

.3 -

		²
1.		3.630
2.		2.300
3.		12.961
4.	()	1.400
5.		1.450
6.		1.300
7.	()	2.420
8.		1.120
9.		1.125
10.		780
11.		2.100
12.		500
13.	()	460
14.	()	2.420
15.		6.635
	:	40.601

.4. -

		m ²
1.		2.486
2.		6.337
3.		4.000
4.		1.525
5.		786
6.		1.000
7.		550
8.	8.	935
9.		3.650
10.		2.960
11.	()	1.903
12.		1.300
13.		2.720
14.		455
15.		1.214
16.	9.	2.279
17.		1.855
18.		2.475
19.		800
20.		550
21.		825
22.		1.511
23.		1.650
24.		475
25.	8.	3.172
26.		2.490
27.		2.326
28.		2.065
29.		1.587
30.		5.293
31.		250
32.		260
33.		450
34.		450
35.		960
36.		420
37.		600
38.		710
39.		530
40.	4.	420
41.	22.	360
	:	65.564

:

.

)

2008., 2009. 2010.

2

,).

2014. 2015.

1,1 3. 2016.

•	5.960,00	-	:	48	x	286.080,00	.
•	:		:	36	x	5.960,00	214.560,00
•		:	24	x	4.110,00	(1	2) -
							98.640,00
•	:	52	x	5.960,00		(„	“) -
							309.920,00
								: 909.200,00

2020.

2020.

:

)

:

-)
 - 20 (,
 -)
 - ,
 - .

)

:

,

(30-40%).

1/3

.

2014.

3

20³

,

.

18

5

).

(122
2020.

:

-	1,1 ³	50	.
-	120	100	.
-	5	.
-	20	.

)

)

(“).

2020.

:

-	16	2	.
-	20	2	.
-	100.....	10	.
-	120.....	10	.

)

:

I

1. :

	.	
.	2	1.900
	2	100
	2	12,5
	2	240
	2	1.158
	:	3.410,5

2. :

	.	
	.	32
. ()	.	19
	:	51

II

1. :

	•	
	2	4.500
	2	29.870
” “ -	2	1.100
	2	600
	2	2.100
	2	5.600
	2	2.500
,	:	46.270

2. :

	•	
” “	.	36
.	.	19
:		55

III ()

• •	()
1.	(-)
2.	(-)
3.	
4.	
5.	
6.	
7.	
8.	
9.	
10.	()
11.	
12.	” “

()

		I	II	III
1.		5 .	/	/
2.		16 .	8 .	/
3.		16 .	8 .	/
4.		1 .	/	/
5.		40 .	/	/
6.		2 .	/	/
7.		40 .	/	/
8.		10 .	/	
9.		2 .	1 .	/
10.		2 .	/	/
11.	()			2 .
12.	,	2 .	/	2 .
13.		5 .	/	5 .
14.		1 .	/	1 .
15.		16 .	/	16 .
16.	,			
17.		10 .	/	10 .
18.		20 .	/	15 .
19.				2 .
20.		10 .	10 .	/
21.		20 .	15 .	/
22.		2 .	2 .	/

- ().....1.140,00 / .
- 51.216,00 / .
- 51.040,00 / .
- 950,00 / .
- 722,00 / .
-3.990,00 / .
-1.130,00 / .
-880,00 /

- , :
- ,680,00 /
- ,264,00 / ²
- ,365,00 / ²
- ,2.990,00 /

- :
- 30 / ²383,00
-66,00 / ²
- ,114,00 / ²
- 8-10 / ²31,00
-8,34 /

- , :
-300 / ²
-200 g/ha
- ()

2020. :

-4 .
-1 .

2.

” “
 ” “
 , :
) - ,
 , .
) - , ,
 , , , , , .
) 2020.
 :

- ✓
- ✓
- ✓
- ✓
- ✓
- ✓
- ✓
- ✓
- ✓
- ✓
- ✓
- ✓
- ✓
- ✓

.” “()
 (())

- ✓
- ✓
- ✓

- ✓
- ✓

) ” “ 2015.
 (.06-83/14-I/25-12 21.11.2014.).

3.

”

“

„ (. 06-157/15-I/40-14 21.12.2015.),

07-091242/2018-05 29.11.2018.

2020.

- ()
-
-
-

·			· (2019.)	· (2020.)
1.		VII	1	1
2.	”	VI	1	1
3.	”	VI	1	1
4.	”	VII	1	1
5.	”	VI	1	1
6.		IV	1	1
7.		II	10	10
8.		II	2	5
9.		I	1	1
10.		II	1	3
11.		II	1	1
12.		II	1	1
13.		III	1	1
			23	28

J,, _____ “

” “ ” “

2020. :

1.	-	.	1
2.	(22-24)	.	1
3.		.	1

:

“-

:

1.		.	5
2.	()	.	3
3.	()	.	4
4.	(- 1)	.	3
5.	(23)	.	1
6.		.	3
7.		.	4
8.		.	1
9.		.	2
10.	-	.	2
11.	-	.	4
12.		.	1
13.	(3)	.	1
14.		.	1
15.		.	1
16.		.	1
17.	(20+1)	.	1
18.		.	1
19.	Piaggio APE 50 ()	.	1
20.	-	.	1
21.	(,)	.	1
22.		.	1
23.	(22-24)	.	1

,

:

• •			.(2019.)	.(2020.)
1.		VII	1	1
2.	I	VII	1	1
3.		IV	1	1
4.		IV	1	1
5.	I	III	2	3
6.	II	II	1	1
7.		III	0	1
8.		III	/	1
9.	e	III	6	6
10.		III	7	7
11.		III	1	2
12.		IV	1	1
13.		III	2	2
			24	28

J., _____ “

„ “ 2020. :

1. ;
2. ;
3. ;
4. ;
5. ;
6. ;
7. WC- WC-
8. ; ” “;
9. .

„

44 , 120 ,

„

:

1.

-

;

2.

(

-

);

3.

,

,

.

.

:

, WC

,

,

,

,

,

,

.

.

”

“

,

.

.

.

,

,

.

.

-7

,

().

,

,

,

”

“

400 W).

—

(

19

32

” “

” “

” “

:

• •			• • (2019.)	• • (2020.)
1.		VI IV	1	1
2.		VII	1	1
3.		II	10	10
4.		II	1	2
5.		IV	1	1
6.	I	III	1	1
7.		III	2	2
8.		IV	7	7
9.		II	9	9
			33	34

” “ ,

. -

:

, ,

.

,

:

·			· · (2019.)	· · (2020.)
1.		VII	1	1
2.		VII	1	1
3.	.	VII	1	1
4.		VII	1	1
5.		VII	1	1
6.		VII	1	1
7.	.	VII	1	1
8.		VII	1	1
9.		VI	1	1
10.		VI	1	1
11.		IV	1	1
12.		IV	2	2
13.	.	IV	1	1
14.		IV	2	2
15.		IV	1	1
16.		IV	1	1
17.	-	IV	1	1
18.		IV	1	1
19.	-	IV	1	1
			21	21

III

2020.

,

,

(, , (,))

150.

		2019.	2020.
•	”	38	39
-	-	1	1
-	-	1	1
-	-	1	1
-	-	1	1
-	-	1	1
-	-	11	12
-	-	4	4
-	-	8	8
-	-	7	7
•	”	23	28
-	-	1	1
-	-	16	19
-	-	5	7
-	-	1	1
•	”	24	28
-	-	1	1
-	-	5	8
-	”	18	19
•	”	33	34
-	-	1	1
-	-	1	1
-	-	1	1
-	-	3	3
-	-	9	9
-	-	7	7
-	-	11	12
•	”	21	21
-	-	1	1
-	-	1	1
-	-	10	10
-	-	2	2
-	-	7	7
	:	139	150

		(31.12.2019).	(31.12.2020.)
1.		16	16
2.		7	7
3.		1	1
4.		36	39
5.		42	44
6.		34	40
7.		3	3
	:	139	150

		(31.12.2019.)	(31.12.2020.)
1.	30	1	0
2.	30 40	18	22
3.	40 50	52	60
4.	50 60	58	53
5.	60	10	15
	:	139	150

		(31.12.2019.)	(31.12.2020.)
1.	5	/	/
2.	5 10	9	12
3.	10 15	14	16
4.	15 20	28	29
5.	20 25	33	35
6.	25 30	18	19
7.	30 35	27	28
8.	35	10	11
	:	139	150

:

2020. .

• •					
1.		25.01.2020.	10	76.000,00	6.270,00
2.		22.03.2020.	20	152.000,00	14.715,00
3.		14.06.2020.	10	76.000,00	6.270,00
4.		01.07.2020.	30	228.000,00	23.160,00
5.		02.08.2020.	30	228.000,00	23.160,00
6.		01.09.2020.	10	76.000,00	6.270,00
7.		30.09.2020.	20	152.000,00	14.715,00
8.		30.09.2020.	20	152.000,00	14.715,00
9.		30.09.2020.	20	152.000,00	14.715,00
10.		30.09.2020.	20	152.000,00	14.715,00
11.		10.10.2020.	20	152.000,00	14.715,00
12.		13.10.2020.	10	76.000,00	6.270,00
13.		14.11.2020.	20	152.000,00	14.715,00
14.		15.11.2020.	30	228.000,00	23.160,00
15.		25.12.2020.	20	152.000,00	14.715,00
				:	2.204.000,00
				:	212.280,00
				:	2.416.280,00

2020. .

• •				
1.			228.000,00	19.920,00
2.			228.000,00	19.920,00
3.			228.000,00	19.920,00
4.			228.000,00	19.920,00
5.			228.000,00	19.920,00
6.			228.000,00	19.920,00
7.			228.000,00	19.920,00
8.			228.000,00	19.920,00
9.			228.000,00	19.920,00
			:	2.052.000,00
			:	179.280,00
			:	2.231.280,00

IV -

2020.

			2018	2019	31.12.2019.	2020	6/5x100	7/6x100
1	2	3	4	5	6	7	8	9
		61						
1	()	61401 6140	29.250.897,00	37.000.000,00	33.003.779,00	38.000.000,00	89,2	115,1
2	()	6141	5.516.331,00	9.500.000,00	6.515.892,00	12.000.000,00	68,6	184,2
3		6142	1.932.030,00	5.000.000,00	1.483.930,00	5.000.000,00	29,7	336,9
4		6143	2.712.205,00	3.500.000,00	3.973.404,00	4.000.000,00	113,5	100,7
5		61431	0,00	600.000,00	0,00	600.000,00	0,0	0,0
6		6144 6501	1.379.780,00	1.800.000,00	1.251.686,00	1.800.000,00	69,5	143,8
7		6146	46.572,00	250.000,00	86.970,00	200.000,00	34,8	230,0
8		6147	17.192.662,00	16.800.000,00	18.223.909,00	18.000.000,00	108,5	98,8
9		6149	4.048.553,00	5.000.000,00	4.460.306,00	5.000.000,00	89,2	112,1
10		61491	0,00	600.000,00	0,00	500.000,00	0,0	0,0
11		61410	38.559,00	35.000,00	21.030,00	35.000,00	60,1	166,4
12		61412	307.262,00	450.000,00	72.284,00	450.000,00	16,1	622,5
13		61413, 6148 61417	5.386.463,00	19.000.000,00	9.005.681,00	19.000.000,00	47,4	211,0
14		61419	1.206.711,00	2.000.000,00	772.024,00	1.500.000,00	38,6	194,3
15		61414	201.423.016,00	225.000.000,00	230.906.076,00	235.000.000,00	102,6	101,8
16		61416	3.278.264,00	3.000.000,00	3.000.000,00	3.000.000,00	100,0	100,0
		64						
17		640	2.128.305,00	3.000.000,00	2.379.561,00	3.000.000,00	79,3	126,1
18		641	4.956.993,00	4.192.672,00	4.192.672,00	4.192.672,00	0,0	100,0
		65						
19		650 6501	322.562,00	500.000,00	453.361,00	500.000,00	90,7	110,3
20		659	0,00	100.000,00	0,00	50.000,00	0,0	0,0
		66						
21		662	99.447,00	100.000,00	130.543,00	100.000,00	130,5	76,6
22		663	0,00	0,00	0,00	0,00	0,0	0,0
23		669	207.596,00	400.000,00	300.000,00	100.000,00	75,0	0,0
		67						
24		670	403.521,00	2.000.000,00	186.500,00	300.000,00	9,3	160,9
25		674	430,00	2.000,00	0,00	2.000,00	0,0	0,0
26		6779	85.794,00	50.000,00	9.081,00	10.000,00	18,2	110,1
27		679	886.561,00	2.000.000,00	943.207,00	1.500.000,00	47,2	159,0
		68						
28		685	433.110,00	3.000.000,00	500.000,00	500.000,00	16,7	0,0
		69						
29		692	39.876,00	300.000,00	0,00	100.000,00	0,0	0,0
30	(1 29)		283.283.500,00	345.179.672,00	321.871.896,00	354.439.672,00	93,2	110,1

			2018	2019	31.12.2019.	2020	6/5x100	7/6x100
1	2	3	4	5	6	7	8	9
		51						
1		511 514	16.957.874,00	32.000.000,00	18.720.514,00	29.700.000,00	58,5	158,6
2	()	512	3.255.745,00	7.800.000,00	5.513.459,00	5.000.000,00	70,7	90,7
3		513	25.209.066,00	32.160.000,00	29.697.262,00	32.300.000,00	92,3	108,8
4		515	1.565.279,00	1.600.000,00	1.273.914,00	1.600.000,00	79,6	125,6
		53						
5		530	6.484.276,00	16.600.000,00	7.498.751,00	11.000.000,00	45,2	146,7
6	()	531	1.389.547,00	1.800.000,00	1.617.843,00	2.000.000,00	89,9	123,6
7		532	1.652.744,00	3.700.000,00	1.886.420,00	5.000.000,00	51,0	265,1
8		533	9.535,00	50.000,00	0,00	50.000,00	0,0	0,0
9		535	500.000,00	1.400.000,00	1.400.000,00	1.000.000,00	100,0	71,4
10		5391 5393	1.612.217,00	1.900.000,00	1.890.000,00	2.400.000,00	99,5	127,0
11		5392 5395	4.172.801,00	5.600.000,00	4.538.522,00	6.000.000,00	81,0	132,2
12		5398	3.086.600,00	3.800.000,00	3.800.000,00	3.800.000,00	100,0	100,0
		54						
13		540	30.521.569,00	28.000.000,00	30.522.000,00	32.000.000,00	109,0	104,8
		55						
14		55091	7.230.664,00	12.647.535,00	11.757.363,00	15.500.000,00	93,0	131,8
15		550 55091	2.538.104,00	3.300.000,00	2.915.908,00	4.800.000,00	88,4	164,6
16		551	599.582,00	1.504.000,00	1.504.000,00	1.500.000,00	100,0	99,7
17		552	2.405.620,00	3.000.000,00	2.979.628,00	4.000.000,00	99,3	134,2
18		553	936.378,00	1.200.000,00	1.198.158,00	1.500.000,00	99,8	125,2
19		554	358.704,00	480.000,00	468.432,00	800.000,00	97,6	170,8
20		555	862.253,00	1.200.000,00	1.018.961,00	1.500.000,00	84,9	147,2
21		559	788.755,00	1.400.000,00	1.248.224,00	1.700.000,00	89,2	136,2
		56						
22		561 562	22.526,00	900.000,00	614.033,00	1.000.000,00	68,2	162,9
23		563	1.696,00	50.000,00	1.822,00	10.000,00	3,6	548,8
		57 58						
24		574 579	844.053,00	3.600.000,00	3.590.773,00	3.000.000,00	99,7	83,5
25	x.	570	706.427,00	0,00	0,00	250.000,00		
26		584	47.911,00	600.000,00	0,00	600.000,00	0,0	0,0
27	365	585	742.937,00	1.200.000,00	0,00	150.000,00	0,0	0,0
		59						
28		592	0,00	0,00	5.000,00	50.000,00	0,0	1.000,0
29	(1 28)		114.502.863,00	167.491.535,00	135.660.987,00	168.210.000,00	81,0	124,0

			2018	2019	31.12.2019.	2020	6/5x100	7/6x100
1	2	3	4	5	6	7	8	9
1	2 ()	520 521 529	138.809.311,00	149.961.476,00	139.640.527,00	164.000.000,00	93,1	117,4
2	2 ()	520 521	134.521.428,00	147.621.476,00	136.951.318,00	160.720.000,00	92,8	117,4
3	(10%)	529	4.287.883,00	2.340.000,00	2.689.209,00	3.280.000,00	114,9	122,0
4		522	840.271,00	1.800.000,00	1.525.612,00	1.600.000,00	84,8	104,9
5		526	856.013,00	950.000,00	892.405,00	1.044.304,00	93,9	117,0
6		52910 5296	1.722.724,00	2.000.000,00	1.658.453,00	2.300.000,00	82,9	138,7
7		52911 529118	751.119,00	1.100.000,00	1.100.000,00	1.100.000,00	100,0	100,0
8		52913 529131	433.780,00	700.000,00	700.000,00	700.000,00	100,0	100,0
9		5290	437.641,00	1.563.331,00	1.460.000,00	2.231.280,00	93,4	152,8
10		5290	7.279.717,00	0,00	0,00	0,00	0,0	0,0
10		5292	3.405.605,00	920.544,00	803.265,00	2.416.280,00	87,3	300,8
11		5293	8.200.035,00	10.300.000,00	8.356.912,00	3.000.000,00	81,1	35,9
12	(.....)	5242 5298	2.345.859,00	3.000.000,00	2.599.228,00	3.000.000,00	86,6	115,4
13		5243 5298	259.440,00	800.000,00	651.614,00	800.000,00	81,5	122,8
14	(2 13)		165.341.515,00	173.095.351,00	159.388.016,00	182.191.864,00	92,1	114,3
	(29+14)		279.844.378,00	340.586.886,00	295.049.003,00	350.401.864,00	86,6	118,8

2018

01.01. - 31.12.2018.	283.283.500,00	279.844.378,00	3.439.122,00
----------------------	----------------	----------------	--------------

2019

01.01. - 31.12.2019.	345.179.672,00	340.586.886,00	4.592.786,00
----------------------	----------------	----------------	--------------

31.12.2019.

01.01. - 31.12.2019.	321.871.896,00	295.049.003,00	26.822.893,00
----------------------	----------------	----------------	---------------

2020

01.01. - 31.12.2020.	354.439.672,00	350.401.864,00	4.037.808,00
----------------------	----------------	----------------	--------------

1 - 16.

1

16

17.

18.

19.

20.

21.

22.

23.

24.

25.

26.

27.

28.

29.

1.

2.

3.

4.

5.

6.

7.

8.

9.

10.

11.

12.

13.

14.

15.

16.

17.

18.

19.

20.

21.

22.

23.

24.

25.

26.

27.

365

28.

V - 2020

1	2	3	4		5		6	7	8	9
			- 2019	- 2020	10%	20%				
1		m ³	32,00	33,64	3,36			35,20	37,00	
2		m ³	9,09	9,36	0,94			10,00	10,30	
1		m ³	32,00	33,64	3,36			35,20	37,00	
2		m ³	9,09	9,36	0,94			10,00	10,30	
1	/	m ²	6,25	6,36	0,64			6,88	7,00	
2		m ²	10,57	10,91	1,09			11,63	12,00	
3		m ²	0,88	0,91	0,09			0,97	1,00	
4		m ²	12,02	5,00	0,50			13,22	5,50	
5		m ²	1,30	1,33	0,13			1,43	1,46	
6		m ²	1,30	1,33	0,13			1,43	1,46	
7			389,09	400,00	40,00			428,00	440,00	
1		m ³	16,00	16,82	1,68			17,60	18,50	
2		m ³	4,55	4,68	0,47			5,00	5,15	
3		m ²	5,29	5,46	0,55			5,81	6,01	
4		m ²	6,01	2,50	0,25			6,61	2,75	
5	80 m ²		1.222,50	1.260,00	126,00	252,00		1.467,00	1.512,00	
6	80 m ²		2.445,00	2.520,00	252,00	504,00		2.934,00	3.024,00	
7	80 m ² -		557,50	575,00	57,50	115,00		669,00	690,00	
8	80 m ² -		1.000,00	1.030,00	103,00	206,00		1.200,00	1.236,00	
()										
1			445,00	460,00			92,00	534,00	552,00	
2			1.330,00	1.370,00			274,00	1.596,00	1.644,00	
3			2.445,00	2.520,00			504,00	2.934,00	3.024,00	
4	80 m ²		2.445,00	2.520,00			504,00	2.934,00	3.024,00	
5	80 m ²		4.890,00	5.035,00			1.007,00	5.868,00	6.042,00	
6			1.000,00	1.030,00			206,00	1.200,00	1.236,00	
7	3/4"		445,00	460,00			92,00	534,00	552,00	
8	3/4" 2"		1.000,00	1.030,00			206,00	1.200,00	1.236,00	
9	2"		1.445,00	1.490,00			298,00	1.734,00	1.788,00	
()										
1			445,00	460,00			92,00	534,00	552,00	
2			1.000,00	1.030,00			206,00	1.200,00	1.236,00	
3			1.115,00	1.150,00			230,00	1.338,00	1.380,00	
4	80 m ²		1.115,00	1.150,00			230,00	1.338,00	1.380,00	
5	80 m ²		2.000,00	2.060,00			412,00	2.400,00	2.472,00	
6			780,00	800,00			160,00	936,00	960,00	
1			2.160,00	2.220,00			444,00	2.592,00	2.664,00	
2			362,00	370,00			74,00	434,40	444,00	
3	" -W 40X"		1.765,00	1.820,00			364,00	2.118,00	2.184,00	
()										

1	2	3	- 2019	- 2020	-		2019	2020
					10%	20%		
1								
			416,67	416,67		83,33	500,00	500,00
	-		166,67	166,67		33,33	200,00	200,00
	-		208,33	208,33		41,67	250,00	250,00
	1/2 -		83,33	83,33		16,67	100,00	100,00
	1/2 -		108,33	108,33		21,67	130,00	130,00
	-	m ²	83,33	83,33		16,67	100,00	100,00
	-	m ²	108,33	108,33		21,67	130,00	130,00
	-		333,33	333,33		66,67	400,00	400,00
	0,5 -		83,33	83,33		16,67	100,00	100,00
	(, ,)		125,00	125,00		25,00	150,00	150,00
			416,67	416,67		83,33	500,00	500,00
			666,67	666,67		133,33	800,00	800,00
			66,67	66,67		13,33	80,00	80,00
			41,67	41,67		8,33	50,00	50,00
			16,67	16,67		3,33	20,00	20,00
			2.931,38	3.020,00		604,00	3.517,66	3.624,00
			9.480,00	9.760,00		1.952,00	11.376,00	11.712,00
	.1 15 . 23 24 " "(.)		8.885,00	9.150,00		1.830,00	10.662,00	10.980,00
	.1 15 . 23 24 " "(.)		17.770,00	18.300,00		3.660,00	21.324,00	21.960,00
	.1 15 . 23 24 " "(.)		30.333,33	31.240,00		6.248,00	36.400,00	37.488,00
	.16 22 . 25 34/5 " "(.)		8.085,00	8.320,00		1.664,00	9.702,00	9.984,00
	.16 22 . 25 34/5 " "(.)		16.170,00	16.650,00		3.330,00	19.404,00	19.980,00
	.16 22 . 25 34/5 " "(.)		27.833,33	28.670,00		5.734,00	33.400,00	34.404,00
	.16 22 . 25 34/5 " "(.)		6.400,00	6.600,00		1.320,00	7.680,00	7.920,00
	.16 22 . 25 34/5 " "(.)		12.800,00	13.180,00		2.636,00	15.360,00	15.816,00
	.16 22 . 25 34/5 " "(.)		23.210,00	23.900,00		4.780,00	27.852,00	28.680,00
			3.662,50	3.770,00		754,00	4.395,00	4.524,00
			11.705,83	12.060,00		2.412,00	14.047,00	14.472,00
	()	m ²	1.547,50	1.590,00		318,00	1.857,00	1.908,00
	()	m ²	5.150,00	5.300,00		1.060,00	6.180,00	6.360,00
			5.333,33	5.490,00		1.098,00	6.400,00	6.588,00
			14.805,00	15.250,00		3.050,00	17.766,00	18.300,00
			21.095,00	21.720,00		4.344,00	25.314,00	26.064,00
		1/2	37.895,83	39.000,00		7.800,00	45.475,00	46.800,00
			75.787,50	78.000,00		15.600,00	90.945,00	93.600,00
			16.	32.				
	()		90,91	90,91	9,09		100,00	100,00

1	2	3	- 2019	- 2020			- 2019	- 2020
					10%	20%		
1	2	3	4	5	6	7	8	9
1	" "		3.995,00	4.110,00		822,00	4.794,00	4.932,00
2	" " " 312 403		2.500,00	2.550,00		510,00	3.000,00	3.060,00
3	" " " 160		6.200,00	6.380,00		1.276,00	7.440,00	7.656,00
4	" "		7.615,00	7.840,00		1.568,00	9.138,00	9.408,00
5	19/21		4.795,00	4.900,00		980,00	5.754,00	5.880,00
6	26/28		5.640,00	5.800,00		1.160,00	6.768,00	6.960,00
7	" - "		2.995,00	3.080,00		616,00	3.594,00	3.696,00
8	"IVECO Daily"		3.700,00	3.800,00		760,00	4.440,00	4.560,00
9			6.180,00	6.350,00		1.270,00	7.416,00	7.620,00
10	14-14		4.795,00	4.900,00		980,00	5.754,00	5.880,00
11	"IVECO"		5.820,00	5.990,00		1.198,00	6.984,00	7.188,00
12			5.795,00	5.960,00		1.192,00	6.954,00	7.152,00
13			1.000,00	1.030,00		206,00	1.200,00	1.236,00
14			1.200,00	1.230,00		246,00	1.440,00	1.476,00
15	-		3.995,00	4.110,00		822,00	4.794,00	4.932,00
16			75,00	80,00		16,00	90,00	96,00
17			600,00	620,00		124,00	720,00	744,00
18			1.000,00	1.030,00		206,00	1.200,00	1.236,00
19			3.800,00	3.900,00		780,00	4.560,00	4.680,00
20	- 5 kw		1.790,00	1.840,00		368,00	2.148,00	2.208,00
21	- 6 kw		2.685,00	2.760,00		552,00	3.222,00	3.312,00
22	- 17,5 kw		5.370,00	5.530,00		1.106,00	6.444,00	6.636,00
23			975,00	1.000,00		200,00	1.170,00	1.200,00
24			615,00	630,00		126,00	738,00	756,00
25	/		615,00	630,00		126,00	738,00	756,00
26			975,00	1.000,00		200,00	1.170,00	1.200,00
27			630,00	640,00		128,00	756,00	768,00
28			625,00	635,00		127,00	750,00	762,00
29			625,00	635,00		127,00	750,00	762,00
30			705,00	725,00		145,00	846,00	870,00
31			630,00	640,00		128,00	756,00	768,00
32			745,00	765,00		153,00	894,00	918,00
33			5.820,00	5.990,00		1.198,00	6.984,00	7.188,00
34	" " -		6.200,00	6.380,00		1.276,00	7.440,00	7.656,00
35			2.995,00	3.080,00		616,00	3.594,00	3.696,00
36	" "	km	70,00	75,00		15,00	84,00	90,00
37	-	m ^l	0,00	10,00		2,00	0,00	12,00
38	-		0,00	4.000,00		800,00	0,00	4.800,00
39			0,00	3.600,00		720,00	0,00	4.320,00
40			50 %					
41	" "		60 %					
42	" "		80 %					
43	"Great Wall"		80 %					
44	"Ssang Yong"		80 %					

1	2	3	-		%		-	
			2019	2020	10%	20%	2019	2020
1	2	3	4	5	6	7	8	9
1	" " " "							
2	10	m ²	5,13	5,28	0,53		5,64	5,81
3	10		577,00	590,00	59,00		634,70	649,00
4	-	m ²	14,50	14,90	1,49		15,95	16,39
5	-		750,00	770,00	77,00		825,00	847,00
6	-	m ²	3,60	3,70	0,37		3,96	4,07
7	,	m ²	8,55	8,80	0,88		9,41	9,68
8	,		2.910,00	2.990,00	299,00		3.201,00	3.289,00
9	,	m ²	11,55	11,90	1,19		12,71	13,09
10	,		2.910,00	2.990,00	299,00		3.201,00	3.289,00
11	,	m ²	193,00	198,00	19,80		212,30	217,80
12	,	m ²	600,00	620,00	62,00		660,00	682,00
13	,	m ²	103,00	106,00	10,60		113,30	116,60
14), (m ²	197,00	203,00	20,30		216,70	223,30
15		m ²	64,00	66,00	6,60		70,40	72,60
16	30 / ²	m ²	372,00	383,00	38,30		409,20	421,30
17	,	m ²	111,00	114,00	11,40		122,10	125,40
18		m ²	34,00	35,00	3,50		37,40	38,50
19	8-10 / ² ,	m ²	29,96	31,00	3,10		32,96	34,10
20			8,13	8,34	0,83		8,94	9,17
21		m ²	107,00	110,00	11,00		117,70	121,00
22	-	m ²	667,55	680,00	68,00		734,31	748,00
23	3 / ²	m ²	363,73	375,00	37,50		400,10	412,50
24	3 / ²	m ²	393,68	405,00	40,50		433,05	445,50
25		m ²	616,00	635,00	63,50		677,60	698,50
26	,	m ²	154,00	159,00	15,90		169,40	174,90
27	,	m ²	256,75	264,00	26,40		282,43	290,40
28		m ²	119,82	123,00	12,30		131,80	135,30
29	,	m ²	355,16	365,00	36,50		390,68	401,50
30	,		2.910,00	2.990,00	299,00		3.201,00	3.289,00
31	-	m ²	12,84	13,00	1,30		14,12	14,30
32	-		4.585,00	4.720,00	472,00		5.043,50	5.192,00
33	2-3 , 5		1.181,00	1.216,00	121,60		1.299,10	1.337,60
34	5 , 1,5-2 ,		1.010,00	1.040,00	104,00		1.111,00	1.144,00
35	5 , 1,5 ,		924,00	950,00	95,00		1.016,40	1.045,00
36	0,30-0,50 ,		701,78	722,00	72,20		771,96	794,20
37	,		701,78	722,00	72,20		771,96	794,20
38			3.881,00	3.990,00	399,00		4.269,10	4.389,00
39			1.100,00	1.130,00	113,00		1.210,00	1.243,00
40			100,00	100,00	10,00		110,00	110,00
41	,		122,39	126,00	12,60		134,63	138,60

42	()		629,00	645,00	64,50		691,90	709,50
43			1.112,58	1.140,00	114,00		1.223,84	1.254,00
44			855,83	880,00	88,00		941,41	968,00

1	2	3	-		-		-	
			2019	2020	10%	20%	2019	2020
4	5	6	7	8	9			
)								
1	()		1.500,00	1.550,00		310,00	1.800,00	1.860,00
2	()-		5.000,00	5.150,00		1.030,00	6.000,00	6.180,00
3	()-		20.000,00	20.600,00		4.120,00	24.000,00	24.720,00
4			170,00	175,00		35,00	204,00	210,00
5			2.000,00	2.060,00		412,00	2.400,00	2.472,00
6			583,33	600,00		120,00	700,00	720,00
7			458,33	470,00		94,00	550,00	564,00
)								
1	+1		950,00	975,00		195,00	1.140,00	1.170,00
2			425,00	435,00		87,00	510,00	522,00
3	+1		1.270,00	1.300,00		260,00	1.524,00	1.560,00
4			635,00	650,00		130,00	762,00	780,00
5			635,00	650,00		130,00	762,00	780,00
6	25 kW		355,00	365,00		73,00	426,00	438,00
7	25 kW		705,00	725,00		145,00	846,00	870,00
8	:							
) 50%								
) 22 05 70%								
) 100%								
) 150%								
)								
1		10	2.890,00	2.970,00	297,00		3.179,00	3.267,00
2		10	5.790,00	5.960,00	596,00		6.369,00	6.556,00
3		1	470,00	480,00	48,00		517,00	528,00
4		1	740,00	760,00	76,00		814,00	836,00
5			4.050,00	4.170,00	417,00		4.455,00	4.587,00
6			220,00	230,00	23,00		242,00	253,00
7		2	1.160,00	1.190,00	119,00		1.276,00	1.309,00
8		2 24	1.740,00	1.790,00	179,00		1.914,00	1.969,00
9			5.210,00	5.360,00	536,00		5.731,00	5.896,00
10		2	1.160,00	1.190,00	119,00		1.276,00	1.309,00
11		2	1.750,00	1.800,00	180,00		1.925,00	1.980,00
12		10	2.310,00	2.380,00	238,00		2.541,00	2.618,00
13		1	280,00	290,00	29,00		308,00	319,00
14			16.790,00	17.300,00	1.730,00		18.469,00	19.030,00
15			20.790,00	21.400,00	2.140,00		22.869,00	23.540,00
16			25.510,00	26.270,00	2.627,00		28.061,00	28.897,00
17			30.240,00	31.140,00	3.114,00		33.264,00	34.254,00
18		m ²	1.270,00	1.310,00	131,00		1.397,00	1.441,00
)								
1			540,00	550,00		110,00	648,00	660,00
2			1.450,00	1.490,00		298,00	1.740,00	1.788,00
)								
1		5	2.600,00	2.680,00	268,00		2.860,00	2.948,00
2		5	4.050,00	4.170,00	417,00		4.455,00	4.587,00
3		5	5.360,00	5.520,00	552,00		5.896,00	6.072,00
4		5	6.630,00	6.830,00	683,00		7.293,00	7.513,00
)								

1	2	3	-		-		-	
			2019	2020	10%	20%	2019	2020
1	2	3	4	5	6	7	8	9
1	'	m ³	530,00	545,00		109,00	636,00	654,00
3			760,00	780,00		156,00	912,00	936,00
4			590,00	605,00		121,00	708,00	726,00
5			505,00	520,00		104,00	606,00	624,00
6			420,00	430,00		86,00	504,00	516,00
7			840,00	865,00		173,00	1.008,00	1.038,00
8			760,00	780,00		156,00	912,00	936,00
9			505,00	520,00		104,00	606,00	624,00
10	" - "		6.350,00	6.540,00		1.308,00	7.620,00	7.848,00
11	(. 1.2 5 .)	m ²	35,00	40,00		8,00	42,00	48,00
12	()		60,83	65,00		13,00	73,00	73,00
13			500,00	515,00		103,00	600,00	600,00
14			500,00	515,00		103,00	600,00	600,00
1	(120)		25,00	25,00		5,00	30,00	30,00
2			16,67	16,67		3,33	20,00	20,00
3	-		100,00	100,00		20,00	120,00	120,00
4	-		83,33	83,33		16,67	100,00	100,00
5			833,33	833,33		166,67	1.000,00	1.000,00
6			8.333,33	8.333,33		1.666,67		10.000,00
7			416,67	416,67		83,33	500,00	500,00
8			4.166,67	4.166,67		833,33		5.000,00
9			250,00	250,00		50,00	300,00	300,00
10			2.500,00	2.500,00		500,00		3.000,00
11			833,33	833,33		166,67	1.000,00	1.000,00
12			2.083,33	2.083,33		416,67	2.500,00	2.500,00
13			4.166,67	4.166,67		833,33	5.000,00	5.000,00
14			416,67	416,67		83,33	500,00	500,00
15	()		833,33	833,33		166,67	1.000,00	1.000,00
16	()		8.333,33	8.333,33		1.666,67	10.000,00	10.000,00
:								
I - :								
1. , 1								
2.								
II -								
1. ,								
2. ,								
3.								

* 01.01.2020.

VI

” “

:

1.	<p style="text-align: right;">160 63</p> <p style="text-align: right;">25 ” “</p> <p style="text-align: right;">- IV (” “</p> <p style="text-align: right;">) (L=300)</p>	1.500.000
2.	<p style="text-align: center;">II</p> <p style="text-align: center;">(,</p> <p style="text-align: center;">63)</p>	1.200.000
3.	<p style="text-align: right;">50</p> <p style="text-align: right;">25 .</p> <p style="text-align: right;">(” “) (L=200)</p>	250.000
4.	<p style="text-align: right;">50</p> <p style="text-align: right;">25 .</p> <p style="text-align: right;">(L=170)</p>	250.000
5.	<p style="text-align: right;">25</p> <p style="text-align: center;">.</p> <p style="text-align: center;">(L=1000)</p>	600.000
6.	<p style="text-align: right;">110 63</p> <p style="text-align: right;">25</p> <p style="text-align: right;">(L=600)</p>	2.000.000
7.	<p style="text-align: right;">50</p> <p style="text-align: right;">25 .</p> <p style="text-align: right;">(L=700)</p>	500.000
8.	<p style="text-align: right;">63 .</p> <p style="text-align: center;">(L=3000) - (</p> <p style="text-align: center;">” “.</p>	1.500.000
9.	<p style="text-align: center;">(</p> <p style="text-align: center;">), 3“ 4“)</p>	1.600.000
10.	<p style="text-align: center;">(</p> <p style="text-align: center;">)</p>	1.300.000
11.		2.000.000
12.	<p style="text-align: center;">” “</p>	500.000
13.	<p style="text-align: center;">()</p>	1.000.000
(1-13):		14.200.000

” ”

1.	V=120	V=1,1 3	2.200.000
2.		,	1.500.000
3.		(,)	500.000
4.			500.000
(1-4):			4.700.000

” “ ” “)

1.	-	.	1	10.500.000
2.	(22-24)	.	1	4.800.000
3.			1	3.450.000
4.	55111	-	-	1.300.000
5.	1921	-	-	500.000
6.		-	-	800.000
(1-6):				21.350.000

SE“ (2020. 2008.) ” 312
1998.). “ (

”

”

1.	(250W)	525.000
2.	() P=350 ²	1.000.000
3.	- ,	1.000.000
4.	, ” ” 7 ,	600.000
5.		500.000
6.	()	150.000
	(1-6):	5.275.000

1.		7.000.000
2.		3.000.000
3.	()	1.000.000
	(1-3):	12.000.000
	:	57.525.000

:

.

VII ЗАДУЖЕНОСТ ПРЕДУЗЕЋА

Како предузеће уназад неколико година послује веома стабилно и са позитвним финансијским резултатом, у 2020. години не планира се било каква врста задуживања.



ЈП „Комуналац“ Димитровград
Директор
оптл. менаџер Саша Алексов

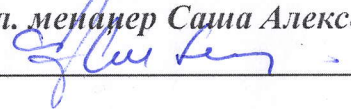

Програм пословања јавног предузећа „Комуналац“ Димитровград за 2020. годину, усвојен је на седници Надзорног одбора, дана 29.11.2019. год. (одлука Н.О. бр. 2941-9/19).



Председник Надзорног одбора
ЈП „Комуналац“ Димитровград
Аца Крумски

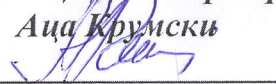

VIII

31.12.2019.

000

			31.12.2019.	() 31.12.2019.
0	.	0001		
	(0003+0010+0019+0024+0034)	0002	529.351	525.782
1	I. (0004+0005+0006+0007+0008+0009)	0003	1.500	6.129
010 019	1.	0004		
011, 012 019	2.	0005	1.500	229
013 019	3.	0006		
014 019	4.	0007		5.900
015 019	5.	0008		0
016 019	6.	0009		
2	II. JE (0011 + 0012 + 0013 + 0014 + 0015 + 0016 + 0017 + 0018)	0010	527.851	519.653
020, 021 029	1.	0011	6.282	6.585
022 029	2.	0012	270.072	273.393
023 029	3.	0013	105.000	84.882
024 029	4.	0014		
025 029	5.	0015	12.000	14.195
026 029	6.	0016	129.497	132.001
027 029	7.	0017	5.000	8.597
028 029	8.	0018		
3	III. (0020 + 0021 + 0022 + 0023)	0019	0	0
030, 031 039	1.	0020		
032 039	2.	0021		
037 039	3.	0022		
038 039	4.	0023		
04. 047	IV. 0025 + 0026 + 0027 + 0028 + 0029 + 0030 + 0031 + 0032 + 0033)	0024	0	0
040 049	1.	0025		
041 049	2.	0026		
042 049	3.	0027		
043, 044 049	4.	0028		
043, 044 049	5.	0029		
045 049	6.	0030		
045 049	7.	0031		
046 049	8.	0032		
048 049	9.	0033		
5	V. (0035 + 0036 + 0037 + 0038 + 0039 + 0040 + 0041)	0034	0	0
050 059	1.	0035		
051 059	2.	0036		
052 059	3.	0037		
053 059	4.	0038		
054 059	5.	0039		
055 059	6.	0040		
056 059	7.	0041		
288	.	0042	4.085	4.510
	(0044 + 0051 + 0059 + 0060 + 0061 + 0062 + 0068 + 0069 + 0070)	0043	60.090	65.287
1	I. (0045 + 0046 + 0047 + 0048 + 0049 + 0050)	0044	30.000	29.926

			31.12.2019.	() 31.12.2019.	
10	1.		0045	30.000	29.900
11	2.		0046		
12	3.		0047		
13	4.		0048		
14	5.		0049		
15	6.		0050		26
	II.	(0052 + 0053 + 0054 + 0055 + 0056 + 0057 + 0058)	0051	19.000	19.379
200 209	1.	-	0052		
201 209	2.	-	0053		
202 209	3.	-	0054		
203 209	4.	-	0055		
204 209	5.		0056	19.000	19.379
205 209	6.		0057		
206 209	7.		0058		
21	III.		0059		91
22	IV.		0060	2.500	3.500
236	V.		0061		
23 236 237	VI.	(0063 + 0064 + 0065 + 0066 + 0067)	0062	600	700
230 239	1.	-	0063		
231 239	2.	-	0064		
232 239	3.		0065	600	700
233 239	4.		0066		
234, 235, 238 239	5.		0067		
24	VII.		0068	4.000	11.213
27	VIII.		0069	3.400	0
28 288	IX.		0070	590	478
	.	=	0071	593.526	595.579
88	.		0072		
	.	(0402 + 0411 - 0412 + 0413 + 0414 + 0415 - 0416 + 0417 + 0420 - 0421) 0 = (0071 - 0424 - 0441 - 0442)	0401	366.911	378.162
30	I.	(0403 + 0404 + 0405 + 0406 + 0407 + 0408 + 0409 + 0410)	0402	67.728	67.728
300	1.		0403		
301	2.		0404		
302	3.		0405		
303	4.		0406	67.728	67.728
304	5.		0407		
305	6.		0408		
306	7.		0409		
309	8.		0410		
31	II.		0411		
047 237	III.		0412		
32	IV.		0413		
330	V.		0414	56.309	57.393
33 330	VI.	(33 330)	0415		
33 330	VII.	33 330)	0416		
34	VIII.	(0418 + 0419)	0417	242.874	253.041

			31.12.2019.	() 31.12.2019.
340	1.	0418	234.885	234.326
341	2.	0419	7.989	18.715
	IX.	0420		
35	X. (0422 + 0423)	0421	0	0
350	1.	0422		
351	2.	0423		
	. (0425 + 0432)	0424	0	0
40	X. (0426 + 0427 + 0428 + 0429 + 0430 + 0431)	0425	0	0
400	1.	0426		
401	2.	0427		
403	3.	0428		
404	4.	0429		
405	5.	0430		
402 409	6.	0431		
41	II. (0433 + 0434 + 0435 + 0436 + 0437 + 0438 + 0439 + 0440)	0432	0	0
410	1.	0433		
411	2.	0434		
412	3.	0435		
413	4.	0436		
414	5.	0437	0	0
415	6.	0438		
416	7.	0439		
419	8.	0440		
498	.	0441		
42 49 (498)	. (0443 + 0450 + 0451 + 0459 + 0460 + 0461 + 0462)	0442	226.615	217.417
42	I. (0444 + 0445 + 0446 + 0447 + 0448 + 0449)	0443	0	0
420	1.	0444		
421	2.	0445		
422	3.	0446		
423	4.	0447		
427	5.	0448		
424, 425, 426 429	6.	0449	0	
430	II.	0450		
43 430	III. (0452 + 0453 + 0454 + 0455 + 0456 + 0457 + 0458)	0451	7.000	4.323
431	1. –	0452		
432	2. –	0453		
433	3. –	0454		
434	4. –	0455		
435	5.	0456	7.000	4.323
436	6.	0457		
439	7.	0458		
44, 45 46	IV.	0459	12.497	11.500
47	V.	0460	3.500	2.723
48	VI.	0461	1.598	0
49 498	VII.	0462	202.020	198.871
	. (0412 + 0416 + 0421 – 0420 – 0417 – 0415 – (0414 + 0418 + 0411 – 0412) 0	0463		
	. (0424 + 0442 + 0441 + 0401 – 0463) 0	0464	593.526	595.579

			31.12.2019.	() 31.12.2019.
89	.	0465		

01.01 - 31.12.2019.

000

		AO	01.01-31.12.2019.	() 01.01-31.12.2019.	
60 65, 62 63	.	(1002 + 1009 + 1016 + 1017)	1001	337.328	319.802
60	I.	(1003 + 1004 + 1005 + 1006 + 1007+ 1008)	1002		
600	1.		1003		
601	2.		1004		
602	3.		1005		
603	4.		1006		
604	5.		1007		
605	6.		1008		
61	II. (1010 + 1011 + 1012 + 1013 + 1014 + 1015)		1009	329.535	311.823
610	1.		1010		
611	2.		1011		
612	3.		1012		
613	4.		1013		
614	5.		1014	329.535	311.823
615	6.		1015		
64	III.	,	1016	7.193	6.572
65	IV.	,	1017	600	1.407
50 55, 62 63	.	(1019 - 1020 - 1021 + 1022 + 1023 + 1024 + 1025 + 1026 + 1027 + 1028+ 1029)	1018	334.237	290.837
50	I.		1019		
62	II.		1020		
630	III.		1021		
631	IV.		1022		
51 513	V.		1023	41.400	25.508
513	VI.		1024	32.160	29.697
52	VII.	,	1025	173.095	159.388
53	VIII.		1026	34.850	22.631
540	IX.		1027	28.000	30.522
541 549	X.		1028		
55	XI.		1029	24.732	23.091
	.	(1001 - 1018) 0	1030	3.091	28.965
	.	(1018 - 1001) 0	1031		
66	.	(1033 + 1038 + 1039)	1032	500	431
66, 662, 663 664	I.	(1034 + 1035 + 1036 + 1037)	1033	400	300
660	1.		1034		
661	2.		1035		

		AO	01.01-31.12.2019.	() 01.01-31.12.2019.
665	3.	1036		
669	4.	1037	400	300
662	II. ()	1038	100	131
663 664	III. ()	1039		
56	. (1041 + 1046 + 1047)	1040	950	616
56, 562, 563 564	I. (1042 + 1043 + 1044 + 1045)	1041	0	0
560	1.	1042		
561	2.	1043		
565	3.	1044		
566 569	4.	1045	0	0
562	II. ()	1046	900	614
563 564	III. ()	1047	50	2
	. (1032 - 1040)	1048		
	. (1040 - 1032)	1049	450	185
683 685	.	1050	3.000	500
583 585	.	1051	1.200	0
67 68, 683 685	.	1052	4.052	1.139
57 58, 583 585	.	1053	4.200	3.591
	(1030 - 1031 + 1048 - 1049 + 1050 - 1051 + 1052 - 1053)	1054	4.293	26.828
	(1031 - 1030 + 1049 - 1048 + 1051 - 1050 + 1053 - 1052)	1055		
69-59	.	1056	300	0
59-69	.	1057	0	5
	. (1054 - 1055 + 1056 - 1057)	1058	4.593	26.823
	. (1055 - 1054 + 1057 - 1056)	1059		
721	I.	1060	689	4.023
722	II.	1061		4.085
722	III.	1062	4.085	
723	.	1063		
	. (1058 - 1059 - 1060 - 1061 + 1062 - 1063)	1064	7.989	18.715
	. (1059 - 1058 + 1060 + 1061 - 1062 + 1063)	1065		
	I.	1066		
	II.	1067		
	III.	1068		
	IV.	1069		
	V.			
	1.	1070		
	2. ()	1071		

01.01. 31.12.2019.

000

		01.01-31.12.2019.		
		()		
		01.01-31.12.2019.	01.01-31.12.2019.	
.				
I.	(1 3)	3001	340.445	377.166
1.		3002	333.345	373.091
2.		3003	100	116
3.		3004	7.000	3.959
II.	(1 5)	3005	326.100	344.497
1.		3006	129.000	151.962
2.		3007	153.000	152.988
3.		3008	50	512
4.		3009	5.750	2.676
5.		3010	38.300	36.359
III.	(I-II)	3011	14.345	32.669
IV.	(II-I)	3012		
.				
I.	(1 5)	3013	2.000	187
1.	()	3014		
2.		3015	2.000	187
3.	()	3016		
4.		3017		
5.		3018		
II.	(1 3)	3019	25.000	37.366
1.	()	3020		
2.		3021	25.000	36.959
3.	()	3022		407
III.	(I-II)	3023		
IV.	(II-I)	3024	23.000	37.179
.				
I.	(1 5)	3025	0	0
1.		3026		
2.	()	3027		0
3.	()	3028		0
4.		3029		
5.		3030		
II.	(1 6)	3031	0	0
1.		3032		
2.	()	3033	0	0
3.	()	3034		
4.	()	3035		
5.		3036		
6.		3037		
III.	(I-II)	3038	0	0
IV.	(II-I)	3039		0
.	(3001 + 3013 + 3025)	3040	342.445	377.353
.	(3005 + 3019 + 3031)	3041	351.100	381.863
.	(3040 - 3041)	3042		
.	(3041 - 3040)	3043	8.655	4.510
.		3044	12.700	15.725
.		3045	5	0
.		3046	50	2
.	(3042 - 3043 + 3044 + 3045 - 3046)	3047	4.000	11.213

		000			
		2017.	2018.	2019.	2020.
%	%	215.799	253.821	366.911	370.821
		304.992	359.947	378.162	-
		+41%	+42%	+3%	-
		-	+18%	+5%	-2%
%	%	491.446	565.254	593.526	590.589
		533.541	587.570	595.579	-
		+9%	+4%	0%	-
		-	+10%	+1%	-1%
%	%	340.670	322.620	337.328	351.828
		297.719	281.127	319.802	-
		-13%	-13%	-5%	-
		-	-6%	+14%	10%
%	%	310.503	321.071	334.237	345.342
		283.522	277.479	290.837	-
		-9%	-14%	-13%	-
		-	-2%	+5%	+19%
%	%	30.167	1.549	3.091	6.486
		14.197	3.648	28.965	-
		-53%	+136%	+837%	-
		-	-74%	+694%	-78%
%	%	23.496	14.445	7.989	2.017
		20.146	1.138	18.715	-
		-14%	-92%	+134%	-
		-	-94%	+1545%	-89%
31.12.	%	198	164	165	165
		170	187	162	-
		-14%	+14%	-2%	-
		-	+10%	-13%	+2%
%	%	37.497	46.719	46.436	100.551
		36.575	38.032	39.103	-
		-2%	-19%	-16%	-
		-	+4%	+3%	157%
%	%				-
		0%	0%	0%	-
		-	0%	0%	0%

: 2019. % , 2020.

	2017.	2018.	2019.	2020.
			()	
EBITDA	33.472	34.170	59.487	38.486
ROA	4	0	3	0
ROE	7	0	5	1
	-2.128	13.668	32.669	27.187
/	75	63	57	59
	33	30	30	30
%	57	59	50	52

000

	31.12.2017.	31.12.2018.	31.12.2019.	31.12.2020.
	0	0	0	0

000

	2017.	2018.	2019.	2020.
				-
				-
		36.100.000	36.150.000	29.500.000
		22.621.627	32.815.968	-
		22.621.627	32.815.968	-
		36.100.000	36.150.000	29.500.000
		22.621.627	32.815.968	-
		22.621.627	32.815.968	-

:

EBITDA (Earnings before Interest, Taxes, Depreciation and Amortization)

ROA (Return on Assets) - (/) *100

ROE (Return on equity) - (/) *100

), () *100.

(/) *100.

% - (, /) *100

31.12.2020.

000

1	2	3	31.03.2020.	30.06.2020.	30.09.2020.	31.12.2020.
			4	5	6	7
0	.	0001				
	(0003+0010+0019+0024+0034)	0002	521.032	529.882	536.432	522.432
1	I. (0004+0005+0006+0007+0008+0009)	0003	6.229	6.329	6.729	7.729
010 019	1.	0004				
011, 012 019	2.	0005	229	229	229	229
013 019	3.	0006				
014 019	4.	0007	6.000	6.100	6.500	7.500
015 019	5.	0008	0	0	0	0
016 019	6.	0009				
2	II. JE (0011 + 0012 + 0013 + 0014 + 0015 + 0016 + 0017 + 0018)	0010	514.803	523.553	529.703	514.703
020, 021 029	1.	0011	6.585	6.585	6.585	6.585
022 029	2.	0012	260.856	260.856	260.856	260.856
023 029	3.	0013	89.518	97.768	101.118	89.018
024 029	4.	0014				
025 029	5.	0015	17.246	17.746	20.546	16.746
026 029	6.	0016	132.001	132.001	132.001	132.001
027 029	7.	0017	8.597	8.597	8.597	9.497
028 029	8.	0018				
3	III. (0020 + 0021 + 0022 + 0023)	0019	0	0	0	0
030, 031 039	1.	0020				
032 039	2.	0021				
037 039	3.	0022				
038 039	4.	0023				
04. 047	IV. 0025 + 0026 + 0027 + 0028 + 0029 + 0030 + 0031 + 0032 + 0033)	0024	0	0	0	0
040 049	1.	0025				
041 049	2.	0026				
042 049	3.	0027				
043, 044 049	4.	0028				
043, 044 049	5.	0029				
045 049	6.	0030				
045 049	7.	0031				
046 049	8.	0032				
048 049	9.	0033				
5	V. (0035 + 0036 + 0037 + 0038 + 0039 + 0040 + 0041)	0034	0	0	0	0
050 059	1.	0035				
051 059	2.	0036				
052 059	3.	0037				
053 059	4.	0038				
054 059	5.	0039				
055 059	6.	0040				
056 059	7.	0041				
288	.	0042	3.010	3.010	3.010	3.010
	(0044 + 0051 + 0059 + 0060 + 0061 + 0062 + 0068 + 0069 + 0070)	0043	71.982	68.057	62.064	65.147
1	I. (0045 + 0046 + 0047 + 0048 + 0049 + 0050)	0044	30.000	28.000	30.000	30.000
10	1.	0045	30.000	28.000	30.000	30.000
11	2.	0046				

			31.03.2020.	30.06.2020.	30.09.2020.	31.12.2020.
12	3.					
13	4.					
14	5.					
15	6.					
	II.	(0052 + 0053 + 0054 + 0055 + 0056 + 0057 + 0058)	19.667	17.326	14.897	19.500
200 209	1.	-				
201 209	2.	-				
202 209	3.	-				
203 209	4.	-				
204 209	5.		19.667	17.326	14.897	19.500
205 209	6.					
206 209	7.					
21	III.		80	92	86	100
22	IV.		2.900	3.200	2.700	3.500
236	V.					
23 236 237	VI.	(0063 + 0064 + 0065 + 0066 + 0067)	600	300	500	700
230 239	1.	-				
231 239	2.	-				
232 239	3.		600	300	500	700
233 239	4.					
234, 235, 238 239	5.					
24	VII.		18.485	19.139	13.531	10.647
27	VIII.		0			0
28 288	IX.		250	0	350	700
	.	= (0001 + 0002 + 0042 + 0043)	596.024	600.949	601.506	590.589
88	.					
	.	(0402 + 0411 - 0412 + 0413 + 0414 + 0415 - 0416 + 0417 + 0420 - 0421) + (0071 - 0424 - 0441 - 0442)	380.976	381.767	380.607	370.821
30	I.	(0403 + 0404 + 0405 + 0406 + 0407 + 0408 + 0409 + 0410)	67.728	67.728	67.728	67.728
300	1.					
301	2.					
302	3.					
303	4.		67.728	67.728	67.728	67.728
304	5.					
305	6.					
306	7.					
309	8.					
31	II.					
047 237	III.					
32	IV.					
330	V.		57.393	57.393	57.393	57.059
33 330	VI.	(33 330)				
33 330	VII.	(33 330)				
34	VIII.	(0418 + 0419)	255.855	256.646	255.486	246.034
340	1.		243.683	243.683	243.683	244.017
341	2.		12.172	12.963	11.803	2.017
	IX.					
35	X.	(0422 + 0423)	0	0	0	0

			31.03.2020.	30.06.2020.	30.09.2020.	31.12.2020.
350	1.	0422				
351	2.	0423				
	.	(0425 + 0432)	0	0	0	0
40	X.	(0426 + 0427 + 0428 + 0429 + 0430 + 0431)	0	0	0	0
400	1.	0426				
401	2.	0427				
403	3.	0428				
404	4.	0429				
405	5.	0430				
402 409	6.	0431				
41	II. (0440)	(0433 + 0434 + 0435 + 0436 + 0437 + 0438 + 0439 +	0	0	0	0
410	1.	0433				
411	2.	0434				
412	3.	0435				
413	4.	0436				
414	5.	0437	0	0	0	0
415	6.	0438				
416	7.	0439				
419	8.	0440				
498	.	0441				
42 49 (498)	.	(0443 + 0450 + 0451 + 0459 + 0460 + 0461 + 0462)	215.048	219.182	220.899	219.768
42	I. (0448 + 0449)	(0444 + 0445 + 0446 + 0447 +	100	200	300	0
420	1.	0444				
421	2.	0445				
422	3.	0446				
423	4.	0447				
427	5.	0448				
424, 425, 426 429	6.	0449	100	200	300	0
430	II.	0450				
43 430	III. (0458)	(0452 + 0453 + 0454 + 0455 + 0456 + 0457 +	4.000	7.900	9.000	8.000
431	1. -	0452				
432	2. -	0453				
433	3. -	0454				
434	4. -	0455				
435	5.	0456	4.000	7.900	9.000	8.000
436	6.	0457				
439	7.	0458				
44, 45 46	IV.	0459	13.670	13.670	13.670	13.670
47	V.	0460	2.600	2.650	3.000	2.800
48	VI.	0461	0	84	251	620
49 498	VII.	0462	194.678	194.678	194.678	194.678
	.	(0412 + 0416 + 0421 - 0420 - 0417				
	- 0418040114040418040211000402) 0	0463				
	.	(0424 + 0442 + 0441 + 0401 - 0463) 0	596.024	600.949	601.506	590.589
89	.	0465				

01.01 - 31.12.2020.

000

1	2	AO	000			
			01.01-31.03.2020.	01.01-30.06.2020.	01.01-30.09.2020.	01.01-31.12.2020.
3	4	5	6	7		
60 65, 62 63	(1002 + 1009 + 1016 + 1017)	1001	86.371	173.343	261.514	351.828
60	I. (1003 + 1004 + 1005 + 1006 + 1007 + 1008)	1002				
600	1.	1003				
601	2.	1004				
602	3.	1005				
603	4.	1006				
604	5.	1007				
605	6.	1008				
61	II. (1010 + 1011 + 1012 + 1013 + 1014 + 1015)	1009	86.021	172.043	258.064	344.085
610	1.	1010				
611	2.	1011				
612	3.	1012				
613	4.	1013				
614	5.	1014	86.021	172.043	258.064	344.085
615	6.	1015				
64	III.	1016	200	1.000	3.000	7.193
65	IV.	1017	150	300	450	550
50 55, 62 63	(1019 - 1020 - 1021 + 1022 + 1023 + 1024 + 1025 + 1026 + 1027 + 1028 + 1029)	1018	71.010	155.524	244.184	345.342
50	I.	1019				
62	II.	1020				
630	III.	1021				
631	IV.	1022				
51 513	V.	1023	9.075	16.000	26.870	36.300
513	VI.	1024	8.040	16.080	24.120	32.300
52	VII.	1025	30.257	74.924	120.794	182.192
53	VIII.	1026	7.813	16.300	24.250	31.250
540	IX.	1027	8.000	16.000	24.000	32.000
541 549	X.	1028				
55	XI.	1029	7.825	16.220	24.150	31.300
.	(1001 - 1018) 0	1030	15.361	17.819	17.330	6.486
.	(1018 - 1001) 0	1031				
66	(1033 + 1038 + 1039)	1032	55	110	155	200
66, 662, 663 664	I. (1034 + 1035 + 1036 + 1037)	1033	30	60	80	100
660	1.	1034				
661	2.	1035				
665	3.	1036				
669	4.	1037	30	60	80	100
662	II. ()	1038	25	50	75	100
663 664	III. ()	1039				
56	(1041 + 1046 + 1047)	1040	252	505	758	1.010
56, 562, 563 564	I. (1042 + 1043 + 1044 + 1045)	1041	0	0	0	0
560	1.	1042				
561	2.	1043				
565	3.	1044				

		AO				
			01.01-31.03.2020.	01.01-30.06.2020.	01.01-30.09.2020.	01.01-31.12.2020.
566 569	4.	1045	0	0	0	0
562	II. ()	1046	250	500	750	1.000
563 564	III. ()	1047	2	5	8	10
	. (1032 - 1040)	1048				
	. (1040 - 1032)	1049	197	395	603	810
683 685	.	1050	0	0	0	500
583 585	.	1051	50	100	100	150
67 68, 683	.	1052	500	750	1.200	1.812
57 58, 583	.	1053	1.000	2.000	3.000	4.000
	. (1030 - 1031 + 1048 - 1049 + 1050 - 1051 + 1052 - 1053)	1054	14.614	16.074	14.827	3.838
	. (1031 - 1030 + 1049 - 1048 + 1051 - 1050 + 1053 - 1052)	1055				
69-59	.	1056	0	0	0	300
59-69	.	1057	0	0	0	0
	. (1054 - 1055 + 1056 - 1057)	1058	14.614	16.074	14.827	4.138
	. (1055 - 1054 + 1057 - 1056)	1059				
	.					
721	I.	1060	2.192	2.411	2.224	621
722	II.	1061	250	700	800	1.500
722	III.	1062				
723	.	1063				
	. (1058 - 1059 - 1060 - 1061 + 1062 - 1063)	1064	12.172	12.963	11.803	2.017
	. (1059 - 1058 + 1060 + 1061 - 1062 + 1063)	1065				
	I.	1066				
	II.	1067				
	III.	1068				
	IV.	1069				
	V.					
	1.	1070				
	2. ()	1071				

01.01. 31.12.2020.

000

			01.01-31.03.2020.	01.01-30.06.2020.	01.01-30.09.2020.	01.01-31.12.2020.
.						
I.	(1 3)	3001	97.778	202.755	296.960	406.379
1.		3002	96.803	201.105	292.635	397.902
2.		3003	25	50	75	100
3.		3004	950	1.600	4.250	8.377
II.	(1 5)	3005	90.004	185.474	278.234	379.192
1.		3006	49.197	89.450	125.790	154.800
2.		3007	30.257	74.924	120.794	182.192
3.		3008	250	500	750	1.000
4.		3009	700	1.400	2.100	2.800
5.		3010	9.600	19.200	28.800	38.400
III.	(I-II)	3011	7.774	17.281	18.726	27.187
IV.	(II-I)	3012				
.						
I.	(1 5)	3013	0	500	0	907
1.	()	3014				
2.		3015	0	500	0	500
3.	()	3016				407
4.		3017				
5.		3018				
II.	(1 3)	3019	500	9.850	16.400	28.650
1.	()	3020				
2.		3021	500	9.850	16.400	28.650
3.	()	3022				
III.	(I-II)	3023				
IV.	(II-I)	3024	500	9.350	16.400	27.743
.						
I.	(1 5)	3025	0	0	0	0
1.		3026				
2.	()	3027	0	0	0	0
3.	()	3028	0	0	0	0
4.		3029				
5.		3030				
II.	(1 6)	3031	0	0	0	0
1.		3032				
2.	()	3033	0	0	0	0
3.	()	3034				
4.	()	3035				
5.		3036				
6.		3037				
III.	(I-II)	3038	0	0	0	0
IV.	(II-I)	3039	0	0	0	0
.	(3001 + 3013 + 3025)	3040	97.778	203.255	296.960	407.286
.	(3005 + 3019 + 3031)	3041	90.504	195.324	294.634	407.842
.	(3040 - 3041)	3042	7.274	7.931	2.326	
.	(3041 - 3040)	3043				556
.		3044	11.213	11.213	11.213	11.213
.		3045	0	0	0	0
.		3046	2	5	8	10
.	(3042 - 3043 + 3044 + 3045 - 3046)	3047	18.485	19.139	13.531	10.647

01.01-31.12.2019.					
			()		()
	1	2	3	4 (2-3)	5
*	36.150.000	32.815.968	32.815.968	0	0
	36.150.000	32.815.968	32.815.968	0	0

01.01-31.12.2020.				
	01.01. 31.03.	01.01. 30.06.	01.01. 30.09.	01.01. 31.12.
*	7.375.000	14.750.000	22.125.000	29.500.000
	7.375.000	14.750.000	22.125.000	29.500.000

*

(. , .)

		01.01-31.12.2019.	() 01.01-31.12.2019.	01.01-31.03.2020.	01.01-30.06.2020.	01.01-30.09.2020.	01.01-31.12.2020.
1.) (91.942.986	85.615.632	16.554.092	41.538.508	66.829.481	100.550.779
2.	1) (127.193.000	118.439.802	22.900.763	57.463.953	92.451.230	139.100.933
3.	2) (149.961.000	139.640.527	27.000.000	67.750.000	109.000.000	164.000.000
4.	- *	165	162	155	157	160	165
4.1.	-	150	147	141	143	146	150
4.2.	-	15	15	14	14	14	15
5		1.800.000	1.525.612	400.000	800.000	1.200.000	1.600.000
6	*	8	8	4	6	8	8
7							
8	*						
9		3.000.000	2.599.228	200.000	900.000	2.300.000	3.000.000
10	*	28	17	2	20	20	20
11							
12	*						
13							
14	*						
15		950.000	892.405	174.051	435.127	696.202	1.044.304
16	*	3	3	4	4	4	4
17							
18	*						
19		2.000.000	1.658.453	276.408	691.020	1.105.632	1.658.453
20		1.100.000	1.100.000	300.000	600.000	800.000	1.100.000
21		700.000	700.000	200.000	350.000	550.000	700.000
22		1.563.331	1.460.000	495.840	743.760	991.680	2.231.280
23		7	6	2	3	4	9
24		920.544	803.265	248.985	331.255	915.845	2.416.280
25		6	6	2	3	6	15
26							
27		10.300.000	8.356.912	700.000	1.400.000	2.400.000	3.000.000
28							
29		800.000	651.614	200.000	400.000	600.000	800.000

/

31.12.2019.

	/					
1		12	41	40	38	2
2		13	24	25	23	2
3		13	24	27	24	3
4		9	34	37	33	4
5		19	22	24	21	3
6						
7						
8						
9						
10						
11						
12						
13						
14						
15						
16						
17						
18						
19						
20						
21						
...						
	:	66	145	153	139	14

				/	
		31.12.2019.	31.12.2020.	31.12.2019.	31.12.2020.
1		16	16	3	4
2		7	7		
3		1	1		
4		36	39		
5		42	44		
6		34	40		
7		3	3		
		139	150	3	4

				31.12.2019.	31.12.2020.
		1	30	1	0
2	30 40	18	22		
3	40 50	52	60		
4	50 60	58	53		
5	60	10	15		
		139	150		
		50,00	50,00		

				/	
		31.12.2019.	31.12.2020.	31.12.2019.	31.12.2020.
1		102	105	2	2
2		37	45	1	2
		139	150	3	4

				31.12.2019.	31.12.2020.
		1	5	/	/
2	5 10	9	12		
3	10 15	14	16		
4	15 20	28	29		
5	20 25	33	35		
6	25 30	18	19		
7	30 35	27	28		
8	35	10	11		
		139	150		

...	/		...	/	
	31.12.2019.	139		30.06.2020.	143
	01.01.-31.03.2020.	1		01.07.-30.09.2020.	0
1	-	1	1		
2			2		
3			3		
4			4		
	01.01.-31.03.2020.	3		01.07.-30.09.2020.	3
1	-	1	1	-	1
2	-	2	2	-	2
	31.03.2020.	141		30.09.2020.	146
...	/		...	/	
	31.03.2020.	141		30.09.2020.	146
	01.04.-30.06.2020.	0		01.10.-31.12.2020.	1
1			1	-	1
2			2		
3			3		
4			4		
	01.04.-30.06.2020.	2		01.10.-31.12.2020.	5
1	-	1	1	-	1
2	-	1	2	-	1
3			3	-	3
	30.06.2020.	143		31.12.2020.	150

2019. *- 1

2019.	**											
I	186	9.841.629	52.912	186	9.841.629	52.912						
II	187	9.798.860	52.400	187	9.798.860	52.400						
III	185	9.588.120	51.828	185	9.588.120	51.828						
IV	184	9.796.419	53.241	184	9.796.419	53.241						
V	180	9.612.299	53.402	180	9.612.299	53.402						
VI	177	9.367.685	52.925	177	9.367.685	52.925						
VII	182	9.586.320	52.672	182	9.586.320	52.672						
VIII	183	9.891.780	54.053	183	9.891.780	54.053						
IX	187	9.878.998	52.829	187	9.878.998	52.829						
X	186	9.558.397	51.389	186	9.558.397	51.389						
XI	181	9.506.789	52.524	181	9.506.789	52.524						
XII	175	9.731.583	55.609	175	9.731.583	55.609						
	2.193	116.158.879	635.784	2.193	116.158.879	635.784						
	183	9.679.907	52.968	183	9.679.907	52.968						

** 2019.

2018.

2020. - 1

2020.	*											
I	170	12.169.000	71.582	170	12.169.000	71.582						
II	170	10.888.000	64.047	170	10.888.000	64.047						
III	170	11.742.000	69.071	170	11.742.000	69.071						
IV	170	11.742.000	69.071	170	11.742.000	69.071						
V	170	11.315.000	66.559	170	11.315.000	66.559						
VI	170	11.742.000	69.071	170	11.742.000	69.071						
VII	170	12.169.000	71.582	170	12.169.000	71.582						
VIII	170	11.315.000	66.559	170	11.315.000	66.559						
IX	170	11.742.000	69.071	170	11.742.000	69.071						
X	170	11.742.000	69.071	170	11.742.000	69.071						
XI	170	11.315.000	66.559	170	11.315.000	66.559						
XII	170	12.169.000	71.582	170	12.169.000	71.582						
	2.040	140.050.000	823.824	2.040	140.050.000	823.824						
	170	11.670.833	68.652	170	11.670.833	68.652						

* 2020.

2019.

2020.	*											
I	170	14.250.000	83.824	170	14.250.000	83.824						
II	170	12.750.000	75.000	170	12.750.000	75.000						
III	170	13.750.000	80.882	170	13.750.000	80.882						
IV	170	13.750.000	80.882	170	13.750.000	80.882						
V	170	13.250.000	77.941	170	13.250.000	77.941						
VI	170	13.750.000	80.882	170	13.750.000	80.882						
VII	170	14.250.000	83.824	170	14.250.000	83.824						
VIII	170	13.250.000	77.941	170	13.250.000	77.941						
IX	170	13.750.000	80.882	170	13.750.000	80.882						
X	170	13.750.000	80.882	170	13.750.000	80.882						
XI	170	13.250.000	77.941	170	13.250.000	77.941						
XII	170	14.250.000	83.824	170	14.250.000	83.824						
	2.040	164.000.000	964.706	2.040	164.000.000	964.706						
	170	13.666.667	80.392	170	13.666.667	80.392						

* 2020.

2019.

2020.

	2 2019.	2019.	2020. 2 **	2020. 2 **	2020.
	1	2	3	4	(3-4)
I	11.529.469	217.569	14.250.000	13.965.000	285.000
II	11.479.364	223.076	12.750.000	12.495.000	255.000
III	11.232.248	244.513	13.750.000	13.475.000	275.000
IV	11.476.505	214.548	13.750.000	13.475.000	275.000
V	11.260.809	211.330	13.250.000	12.985.000	265.000
VI	10.974.243	211.416	13.750.000	13.475.000	275.000
VII	11.230.375	217.390	14.250.000	13.965.000	285.000
VIII	11.588.220	217.904	13.250.000	12.985.000	265.000
IX	11.573.246	239.996	13.750.000	13.475.000	275.000
X	11.197.662	234.264	13.750.000	13.475.000	275.000
XI	11.137.203	232.896	13.250.000	12.985.000	265.000
XII	11.123.237	224.082	14.250.000	13.965.000	285.000
	135.802.581	2.688.984	164.000.000	160.720.000	3.280.000

**

		2019.		2020.	
		1		1	
		9.367.685	6.829.486	10.888.000	7.909.588
		9.891.780	7.204.983	12.169.000	8.807.569

/

	/ - 2019.				/ - 2020.			
	1+(2*3)	1	2	3	1+(2*3)	1	2	3
I	47.000	17.000	15.000	2	47.000	17.000	15.000	2
II	47.000	17.000	15.000	2	47.000	17.000	15.000	2
III	47.000	17.000	15.000	2	47.000	17.000	15.000	2
IV	47.000	17.000	15.000	2	47.000	17.000	15.000	2
V	47.000	17.000	15.000	2	47.000	17.000	15.000	2
VI	47.000	17.000	15.000	2	47.000	17.000	15.000	2
VII	47.000	17.000	15.000	2	47.000	17.000	15.000	2
VIII	47.000	17.000	15.000	2	47.000	17.000	15.000	2
IX	47.000	17.000	15.000	2	47.000	17.000	15.000	2
X	47.000	17.000	15.000	2	47.000	17.000	15.000	2
XI	47.000	17.000	15.000	2	47.000	17.000	15.000	2
XII	47.000	17.000	15.000	2	47.000	17.000	15.000	2
	564.000	204.001	180.002	27	564.000	204.001	180.002	27
	47.000	17.000	15.000	2	47.000	17.000	15.000	2

/

	/ - 2019.					/ - 2020.				
	1+(2*3)	1	2	3	4	1+(2*3)	1	2	3	4
I	74.367	26.899	23.734	2	/	74.367	26.899	23.734	2	/
II	74.367	26.899	23.734	2	/	74.367	26.899	23.734	2	/
III	74.367	26.899	23.734	2	/	74.367	26.899	23.734	2	/
IV	74.367	26.899	23.734	2	/	74.367	26.899	23.734	2	/
V	74.367	26.899	23.734	2	/	74.367	26.899	23.734	2	/
VI	74.367	26.899	23.734	2	/	74.367	26.899	23.734	2	/
VII	74.367	26.899	23.734	2	/	74.367	26.899	23.734	2	/
VIII	74.367	26.899	23.734	2	/	74.367	26.899	23.734	2	/
IX	74.367	26.899	23.734	2	/	74.367	26.899	23.734	2	/
X	74.367	26.899	23.734	2	/	74.367	26.899	23.734	2	/
XI	74.367	26.899	23.734	2	/	74.367	26.899	23.734	2	/
XII	74.367	26.899	23.734	2	/	74.367	26.899	23.734	2	/
	892.404	322.788	284.808	24	/	892.404	322.788	284.808	24	/
	74.367	26.899	23.734	2	/	74.367	26.899	23.734	2	/

		() 2019.	01.01-31.03.2020.	01.01-30.06.2020.	01.01-30.09.2020.	01.01-31.12.2020.
1		400.000	2.000.000			
2	-	3.600.000	1.800.000			
3		2.500.000	5.000.000			
4		350.000	1.500.000			
5		600.000	2.500.000			
6		2.000.000		2.500.000		
7				4.800.000		
8		1.100.000		2.300.000		
9		600.000		2.500.000		
10				3.450.000		
11		1.000.000		1.200.000		
12		5.000.000			14.000.000	
13		900.000			1.000.000	
14		950.000			800.000	
15		14.000.000				15.000.000
16		1.000.000				1.200.000
17		8.000.000				9.500.000
18		493.500	2.200.000			
19				10.500.000		
20						900.000
21					1.100.000	
22		300.000	500.000			
23	()	400.000	500.000			
24		125.000	500.000			
25		200.000	300.000			
26		300.000	500.000			
27		448.733		500.000		
28		300.000		500.000		
29		400.000		500.000		
30		500.000		500.000		
31	,	350.000		500.000		
32				500.000		
33		300.000			500.000	
34	-	400.000			500.000	
35	3" 4"			500.000		
36		500.000				500.000
37		300.000		300.000		
38				500.000		
39	()	495.000				
40	()	250.000				
41		460.000				
42		414.000				
	:	48.936.233	15.300.000	46.850.000	64.750.000	91.850.000

1		4.000.000	4.000.000				
2		1.389.256	1.300.000				
3		1.332.098		1.600.000			
4	55111			1.300.000			
5				600.000			
6		450.000		1.300.000			
7					1.000.000		
8	19/21		500.000				
9		300.000	500.000				
10		200.000	450.000				
11		100.000	500.000				
12		40.000	300.000				
13				500.000			
14				500.000			
15				500.000			
16		50.000		500.000			
17		500.000		500.000			
18		400.000		500.000			
19		400.000			500.000		
20		300.000			350.000		
21		150.000		500.000			
22		224.200			500.000		
23		150.000			300.000		
24		500.000			500.000		
25					500.000		
26				300.000			
27				500.000			
28						500.000	
29				100.000			
30						500.000	
31		100.000		150.000			
32					40.000		
33					300.000		
34		390.000					
35		380.000					
36		490.000					
		:	11.845.554	7.550.000	16.900.000	20.890.000	21.890.000
1		8.674.630		8.000.000			
2							
...							
		:	8.674.630	0	8.000.000	8.000.000	8.000.000
= + +			69.456.417	22.850.000	71.750.000	93.640.000	121.740.000

		2019.	() 2019.	01.01-31.03.2020.	01.01-30.06.2020.	01.01-30.09.2020.	01.01-31.12.2020.
1.		200.000	25.000	50.000	100.000	150.000	200.000
2.		200.000	123.000	50.000	100.000	150.000	200.000
3.		100.000	0	25.000	50.000	75.000	100.000
4.							
5.		1.504.000	1.504.000	400.000	700.000	1.100.000	1.500.000
6.		1.400.000	1.400.000	500.000	600.000	700.000	1.400.000
7.							